



**INFORMACIÓN
PARA PACIENTES**

**Más calidad de vida
con implantes dentales**



MÁS CALIDAD DE VIDA CON IMPLANTES DENTALES

Índice

Página

- 3** Por qué sus dientes forman parte de su personalidad
- 4** ¿Qué es un implante dental?
- 7** ¿Por qué los implantes dentales son la elección adecuada?
- 7** Los implantes dentales, una solución fiable
- 8** Ventajas de los implantes dentales frente a los tratamientos convencionales
- 9** ¿Qué posibilidades ofrecen los implantes?
- 11** Colocación de los implantes
- 12** Por qué los implantes también necesitan higiene dental
- 14** Ventajas generales de los implantes dentales
- 15** Ventajas particulares de los implantes Straumann
- 17** Preguntas sobre los implantes dentales
- 18** Los pacientes nos hablan sobre su experiencia con implantes



SENTIR MÁS CONFIANZA

Por qué sus dientes forman parte de su **personalidad**

Los dientes proporcionan calidad de vida. Le permiten disfrutar comiendo, hablar con claridad y expresar simpatía a otras personas con una sonrisa. Sus dientes son una parte importante de su personalidad. Proporcionan sus rasgos individuales en la zona de la boca y complementan su imagen en todas las facetas de la vida. En la actualidad, en muchos ámbitos vitales se necesita una imagen impecable: en el trabajo, en la familia, con los amigos, y sobre todo para reforzar la propia autoestima. Los dientes aportan seguridad y autoconfianza en uno mismo.

Pero no siempre es posible disfrutar de unos dientes intactos. La vida también deja sus huellas en nuestros dientes. Las enfermedades o traumatismos pueden provocar la pérdida de dientes. La ausencia de uno o más dientes tiene consecuencias funcionales y estéticas. Se ve perjudicado el aspecto, el disfrute gastronómico y en el peor de los casos incluso la capacidad de expresión verbal. Pero las pérdidas dentarias no son totalmente irreversibles.

Desde hace casi 30 años, los implantes dentales ofrecen la posibilidad de sustituirlos. Este tratamiento cuenta con una sólida base científica y se lleva a cabo con éxito desde hace decenios. Los implantes dentales sustituyen a uno o más dientes perdidos o fijan las prótesis en la boca de forma segura. El implante asume las funciones de la raíz dentaria, constituyendo el apoyo de la restauración o prótesis dental. Los implantes dentales también pueden proporcionarle mayor calidad de vida.

¿Qué es un implante dental?

Un implante dental es un pequeño tornillo metálico. Está fabricado con titanio – un material bien tolerado por el organismo – y ejerce la función de la raíz dentaria. El implante dental se introduce directamente en el hueso del maxilar o la mandíbula, que posteriormente crece alrededor de la superficie del implante fijándolo firmemente. Dependiendo de la situación de partida, el periodo de cicatrización suele ser de 6 a 12 semanas. Después de ese tiempo se fija sobre el implante la restauración, que puede ser una corona, un puente o una prótesis completa. Su dentista le recomendará de forma individualizada la restauración más idónea implantosoportada.



Diente natural



Implante dental
con corona



PODER COMER OTRA VEZ LO QUE LE APETECE A UNO







¿Por qué los implantes dentales son **la elección adecuada?**

Los implantes dentales son un sustituto muy similar a la raíz natural del diente, y suponen la base para sus nuevos dientes.

Los implantes dentales son una **solución fiable...**

...cuando se pierden dientes por enfermedad.

En personas jóvenes o mayores, la periodontitis, la caries y otras enfermedades pueden provocar una pérdida dentaria. En esos casos, los implantes dentales son la forma ideal de recuperar el aspecto anterior.

...cuando un traumatismo provoca pérdidas dentarias.

En el deporte o la vida diaria pueden producirse pequeños accidentes que supongan la pérdida de uno o más dientes. También en estos casos, los implantes dentales pueden devolverle la estética y la función.

...cuando un diente nunca llega a salir.

Los dientes también pueden faltar por causas congénitas (agenesia). Cuando un diente falta o no está completamente desarrollado, los implantes aportan una base sólida para un nuevo diente.

Ventajas de los implantes dentales frente a los tratamientos convencionales

El implante tiene por finalidad proporcionar una fijación sólida al nuevo diente. Una vez que el implante está firmemente anclado en el hueso puede fijarse la restauración en forma de corona unitaria.

Tratamiento convencional sin implantes:



Con el método convencional, para fijar un puente es necesario tallar los dientes sanos adyacentes. De este modo se preparan para ejercer la función de pilares para una corona o puente. La sustancia dentaria tallada se pierde irreversiblemente.

Tratamiento con implantes:



El implante dental sustituye la raíz ausente y sirve de base para la corona del implante. No se elimina sustancia sana de los dientes vecinos.

¿Qué **posibilidades** ofrecen los implantes?

Implantes como solución en caso de pérdida dentaria

Implantes para sustituir uno o varios dientes:



Sustitución de un diente unitario.



Sustitución de varios dientes con un puente implantosoportado.



Sustitución de la dentadura completa con un puente no removible anclado sobre varios implantes.

¿Qué posibilidades ofrecen los implantes?



Prótesis completa fijada convencionalmente por adhesión.

Implantes como solución para fijación de prótesis

Los implantes también pueden utilizarse para estabilizar y anclar prótesis completas.

Prótesis sin implantes

Con el método convencional, las prótesis completas removibles se fijan a la mucosa oral por una especie de efecto de ventosa. La ausencia de carga sobre el hueso hace que éste se retraiga cada vez más, con lo que la prótesis pierde fijación. Para muchos pacientes, la falta de estabilidad de la prótesis constituye un gran problema estético, que además puede provocar zonas de presión dolorosas en las encías.

Prótesis con implantes

Los implantes sujetan firmemente al hueso las prótesis completas removibles y ayudan a mantener el hueso maxilar o mandibular. La prótesis puede retirarse fácilmente para su limpieza diaria y volverse a colocar. La técnica de anclaje de los implantes dentales evita los molestos efectos secundarios de las prótesis completas removibles convencionales, como por ejemplo las zonas de presión dolorosas. Tampoco necesitará productos para mejorar la adherencia. La prótesis no se moverá al comer, reír ni hablar.



Se atornilla sobre los implantes una barra que sirve como soporte para la prótesis.



Los dos anclajes de bola implantosoportados fijan la prótesis como los automáticos de una prenda de vestir.

Colocación del implante

Generalmente, los implantes dentales se colocan en el hueso con anestesia local, en una operación que no requiere ingreso hospitalario. Antes de fijar la restauración, el hueso debe crecer en torno al implante dental para que éste quede firmemente fijado. Según la situación, este proceso de cicatrización dura entre 6 y 12 semanas.

Ejemplo: Sustitución de un único diente.



1. Planificación de la rehabilitación

La planificación de la intervención quirúrgica comienza con la valoración de la situación odontológica individual. Su dentista le informará detalladamente y resolverá todas sus dudas. Una vez resueltas todas las cuestiones se realizarán radiografías para planificar la intervención y determinar la posición del implante.



2. Intervención quirúrgica

El siguiente paso es la colocación del implante con anestesia local.

Posteriormente, el implante se integra firmemente en el hueso.



3. Fijación de la restauración

Una vez finalizada la fase de cicatrización se fija la nueva corona sobre el implante.

Por qué los **implantes** también necesitan **higiene dental**

Al igual que sus dientes naturales, los implantes también requieren un control periódico y una buena higiene bucal. Un cuidado adecuado contribuye a aumentar la duración de sus implantes. Su dentista le informará de las medidas que debe tomar y las diferentes posibilidades de cuidado de sus implantes.



VOLVER A RECUPERAR LA SENSACIÓN
DE TENER DIENTES PROPIOS

Ventajas generales de los implantes dentales:

- Los implantes son lo más parecido a los dientes naturales
- Constituyen una base sólida para la restauración
- Los implantes hacen innecesario el tallado de los dientes vecinos
- Proporcionan una fijación segura para las prótesis
- Los implantes pueden prevenir la pérdida ósea

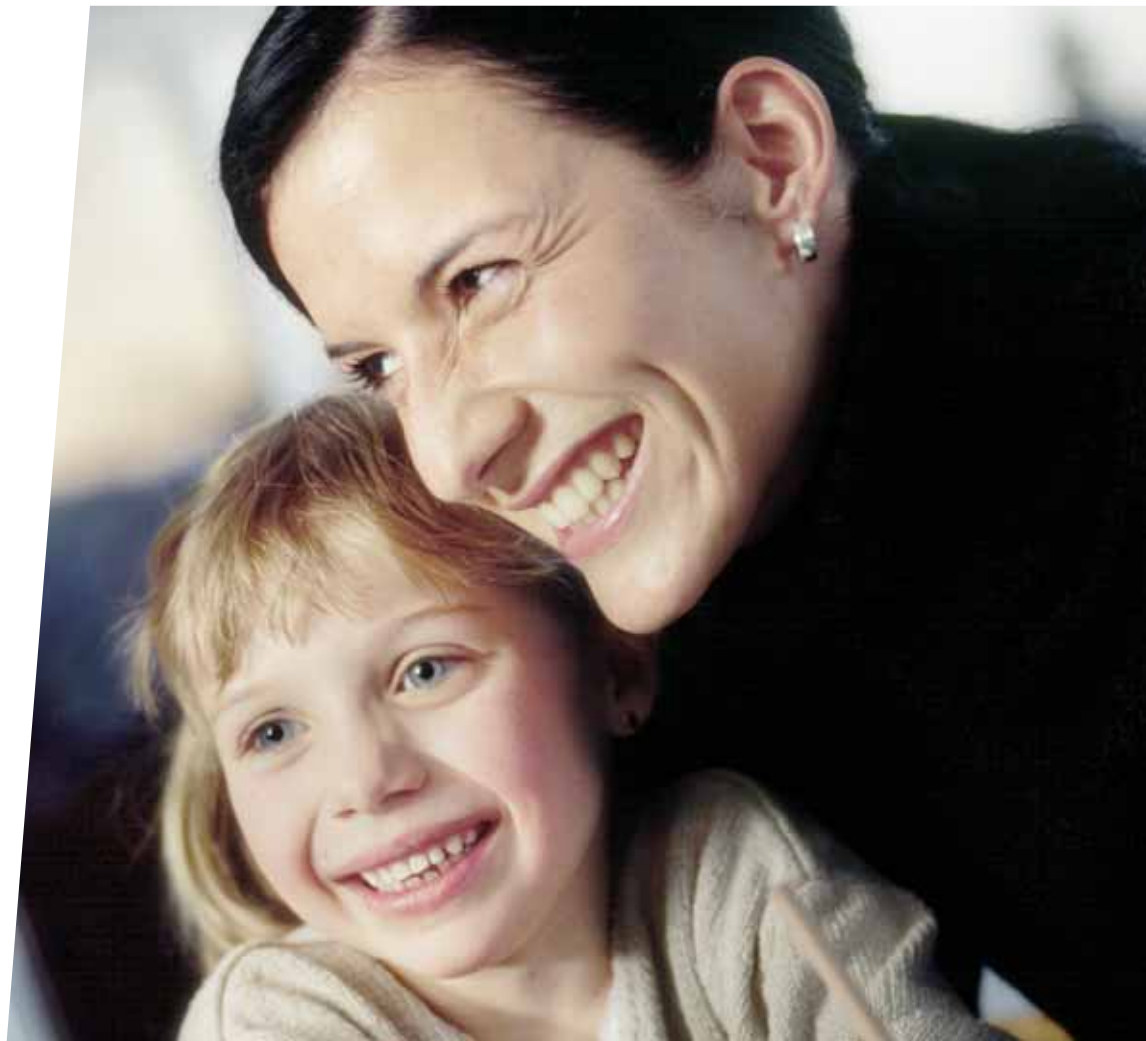

Ventajas particulares de los implantes dentales **Straumann:**

- **Exigentes normas de calidad suizas:** Medio siglo de experiencia en la manipulación de componentes de precisión, tolerancias de sólo unas milésimas de milímetro, constante mejora de los procesos de desarrollo y producción. La calidad "Swiss made" de Straumann es la base sólida del éxito del tratamiento, también para usted.
- **Resultados de investigación de la máxima actualidad:** Gracias a la estrecha colaboración con implantólogos experimentados, nuestros productos siempre se ajustan a los últimos conocimientos de la ciencia y la técnica. Para Straumann, la innovación y la seguridad ocupan siempre el primer lugar, porque sabemos que hacemos una promesa a cada dentista y cada paciente: la promesa de responder en todo momento de nuestros productos y servicios.
- **Experiencia clínica:** La experiencia clínica y la confianza en el sistema de implantes son los factores clave para el éxito del tratamiento. La estrecha cooperación con numerosas universidades hace que los implantes Straumann cuenten con una amplia documentación clínica desde hace casi 30 años. Así lo demuestran más de 3000 publicaciones científicas en revistas especializadas sobre el Straumann® Dental Implant System.
- **Líder mundial en implantología:** En los últimos 10 años se han colocado más de 3 millones de implantes Straumann, con un éxito a largo plazo demostrable superior al 95%. El Straumann® Dental Implant System es utilizado habitualmente por más de 70 000 profesionales de todo el mundo, y es el sistema de implantes de más éxito en el mundo.
- **Superficie especial de los implantes:** Gracias a la superficie especial de los implantes dentales Straumann, el implante suele integrarse en el hueso en un periodo de 6 a 12 semanas.
- **Formación y asesoramiento:** Straumann mantiene en todo el mundo programas de formación continuada de altísimo nivel para Profesionales. Todos los años, Straumann ofrece unos 2000 cursos en todo el mundo. Más de 50 000 participantes de más de 100 países aprovechan esta oportunidad para actualizar de forma constante sus conocimientos teóricos y prácticos sobre implantología.



MÁS CALIDAD DE VIDA CON IMPLANTES DENTALES

Preguntas sobre los implantes dentales

¿Cuánto cuesta un implante?

Cada paciente requiere una rehabilitación adaptada a su situación individual, en la que pueden ser necesarios varios implantes.

Por ese motivo no es posible citar valores orientativos generales sobre los costes. Su dentista le proporcionará un plan de tratamiento y presupuesto individualizados.

A la hora de elegir el método de rehabilitación es muy importante comparar los costes a corto y a largo plazo. Aunque los implantes suponen una inversión inicial mayor, en muchos casos pueden resultar más económicos a largo plazo.

¿Qué riesgos existen?

En todas las intervenciones quirúrgicas pueden producirse complicaciones. Su dentista le informará sobre los posibles riesgos.

¿Cuánto dura un implante?

Los estudios a largo plazo demuestran que la tasa de éxito de los implantes Straumann es superior al 95% al cabo de 10 años. Una condición imprescindible es una cuidadosa planificación y ejecución del tratamiento por parte del dentista. Si la salud general es buena, se cumplen las visitas de control periódicas al dentista y se mantiene una higiene dental adecuada, los implantes dentales pueden durar toda la vida.

¿Resulta dolorosa la colocación de los implantes?

Los implantes se colocan con anestesia local, por lo que no sentirá usted nada durante la intervención. Su dentista le ayudará a resolver posibles molestias posteriores.

¿Existe un límite de edad para el uso de implantes?

En principio, los implantes dentales pueden colocarse prácticamente a cualquier edad. La excepción son los niños y adolescentes que aún no hayan completado el desarrollo, ya que los implantes podrían perjudicar el crecimiento del hueso de la mandíbula o el maxilar.

Los pacientes nos hablan sobre su **experiencia** con implantes

"Antes, con mi prótesis completa siempre tenía problemas al comer, y también al hablar. A menudo se soltaba al hacer fuerza sobre la misma, lo que resultaba muy desagradable. Desde que mi prótesis está soportada por implantes, se sujeta perfectamente. Los implantes dentales me dan más calidad de vida."



Renate H., 63, empresaria

"Con el tiempo, mi prótesis inferior cada vez se sujetaba menos. Los rebases para corregirla ya no funcionaban. Ahora tengo una prótesis soportada por implantes que no se mueve en absoluto. Estoy muy satisfecho con esta solución, y puedo sinceramente recomendarla. He recuperado mi alegría de vivir."

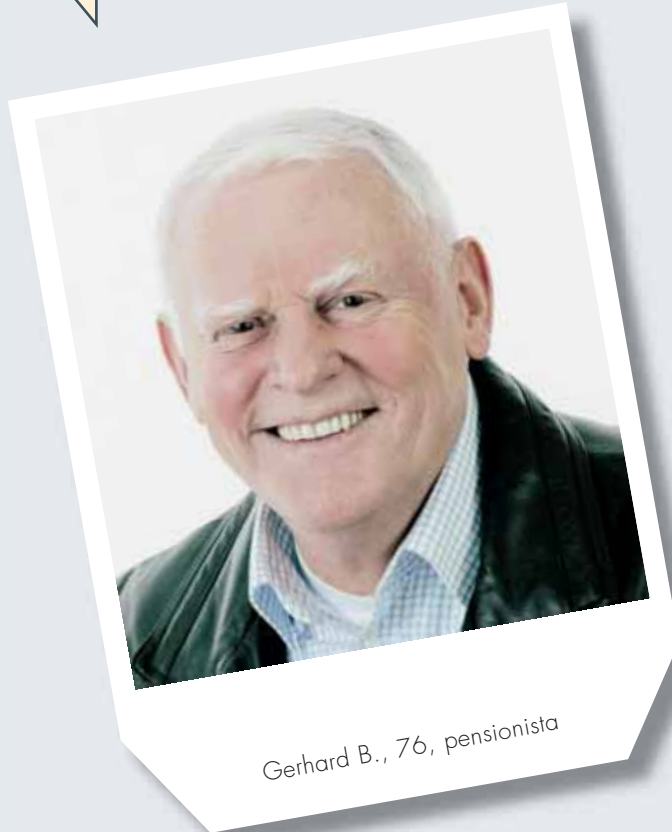

Gerhard B., 76, pensionista

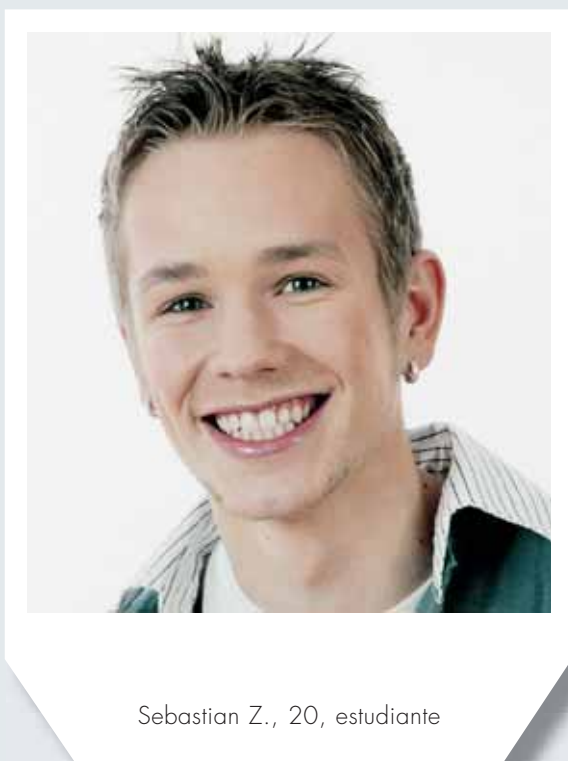

Sebastian Z., 20, estudiante

"Me rompí un incisivo al caerme del monopatín. Por desgracia, mi dentista no pudo salvar el diente. Decidí ponerme un implante porque no quería que me tallasen los dientes sanos vecinos para hacerme un puente. La corona es tan perfecta que no puedo apreciar la diferencia con el diente natural. Estos implantes son estupendos."

“Después de una endodoncia fallida perdí el incisivo derecho. Naturalmente, había que cerrar ese hueco. Oí que en mi caso era posible una solución con implantes, y me decidí por ella. La operación no presentó ningún problema. Personalmente, recomiendo los implantes a todo el mundo.”



Carsten S., 32, mecánico de automóviles

“Me decidí por los implantes porque en ningún caso quería que me tallaran los dientes sanos de al lado. Los dientes que faltaban me causaban problemas, sobre todo al reír o hablar con la gente. Además, la operación fue tan sencilla que volvería a elegir los implantes sin ninguna duda. Por fin puedo reír con toda libertad.”



Sabine R., 36, auxiliar de clínica dental

“Hace unos años empezaron mis problemas con la periodontitis. A raíz de ello tuvieron que quitarme dos muelas. Quería que la restauración tuviera el aspecto lo más natural posible y estuviera fijada en la boca de forma estable y duradera. Por eso me decidí por los implantes. Antes de la operación tenía dudas, porque no tenía del todo claras cuáles serían las consecuencias. Pero mi preocupación resultó ser infundada, porque la intervención fue totalmente indolora. Con los nuevos dientes me va muy bien, y puedo reír de nuevo a carcajadas. Con mi experiencia, volvería siempre a elegir implantes en todo momento.”



Heidi G., 56, administrativa

Solicite más información sobre implantes dentales a su dentista o consulte nuestra página web www.straumann.com en su sección de „Información para el paciente”.

National Distributor

International Headquarters

Institut Straumann AG
Peter-Merian-Weg 12
Postfach
CH-4002 Basel
Switzerland
Phone +41 (0) 61 965 11 11
Fax +41 (0) 61 965 11 01
www.straumann.com



STRAUMANN GUARANTEE